ADIYAMAN BESNİ AT VE TİGH PROJESİ
KESMETEPE KÖYÜ 1. ASKI PARSELASYON PLANI

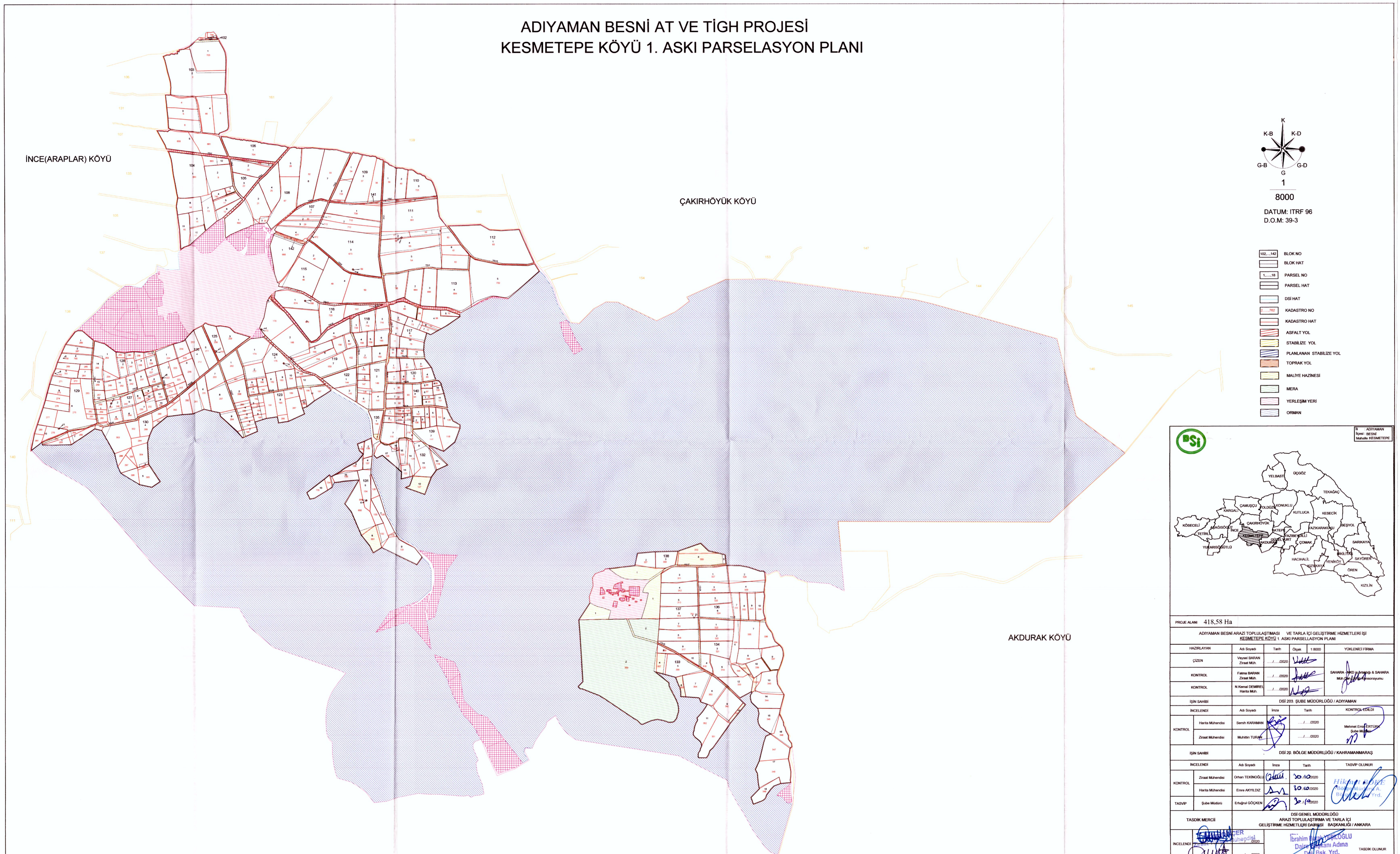

PROJE ALANI	418,58 Ha				
ADIYAMAN BESNİ ARAZİ TOPLULAŞTIMASI VE TARLA İÇİ GELİŞTİRME HİZMETLERİ İŞİ KESMETEPE KÖYÜ 1. ASKI PARSELLASYON PLANI					
HAZIRLAYAN		Adı Soyadı	Tarih	Ölçek 1:8000	YÜKLENİCİ FİRMA
ÇİZEN		Veysel BARAN Ziraat Müh.	.../2020		SAHARA İNŞ. İth. İhr. Taah. & SAHARA Müh. Müş. Danışmanlık İnşaat Konsorsiyumu
KONTROL		Fatma BARAN Ziraat Müh.	.../2020		
KONTROL		N.Kemal DEMİREL Harita Müh.	.../2020		
İŞİN SAHİBİ		DSİ 203. ŞUBE MÜDÜRLÜĞÜ / ADIYAMAN			
İNCELENDİ		Adı Soyadı	İmza	Tarih	KONTROL EDİLDİ
KONTROL	Harita Mühendisi	Semih KARAMAN		.../2020	Mehmet Emin TERTURİ Şube Müdür
	Ziraat Mühendisi	Muhittin TURAN		.../2020	
İŞİN SAHİBİ		DSİ 20. BÖLGE MÜDÜRLÜĞÜ / KAHRAMANMARAŞ			
İNCELENDİ		Adı Soyadı	İmza	Tarih	TASVİP OLUNUR
KONTROL	Ziraat Mühendisi	Orhan TEKİNOĞLU		30/10/2020	Hikmet ÖNİNE Adana Bölge Müdür V.A. Bölge Müd. Yrd.
	Harita Mühendisi	Emre AKYILDIZ		30/10/2020	
TASVİP	Şube Müdürü	Erturğrul GÖÇKEN		30/10/2020	
TASDİK MERCİİ		DSİ GENEL MÜDÜRLÜĞÜ ARAZİ TOPLULAŞTIRMA VE TARLA İÇİ GELİŞTİRME HİZMETLERİ DAİRESİ BAŞKANLIĞI / ANKARA			
İNCELENDİ				.../2020	İbrahim Halil ÜÇEŞİLGÖLLÜ Daire Başkanı Adına Daire Bşk. Yrd. TASDİK OLUNUR .../2020
KONTROL				.../2020	
				30/10/2020	